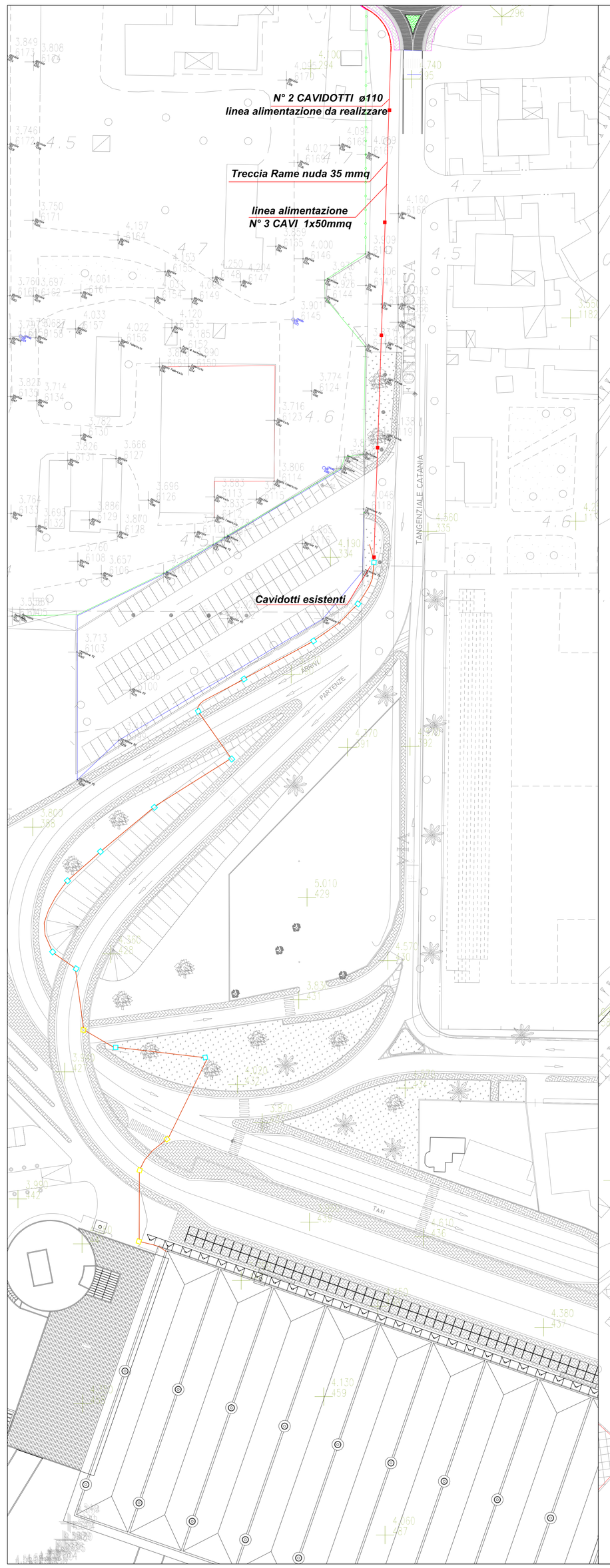

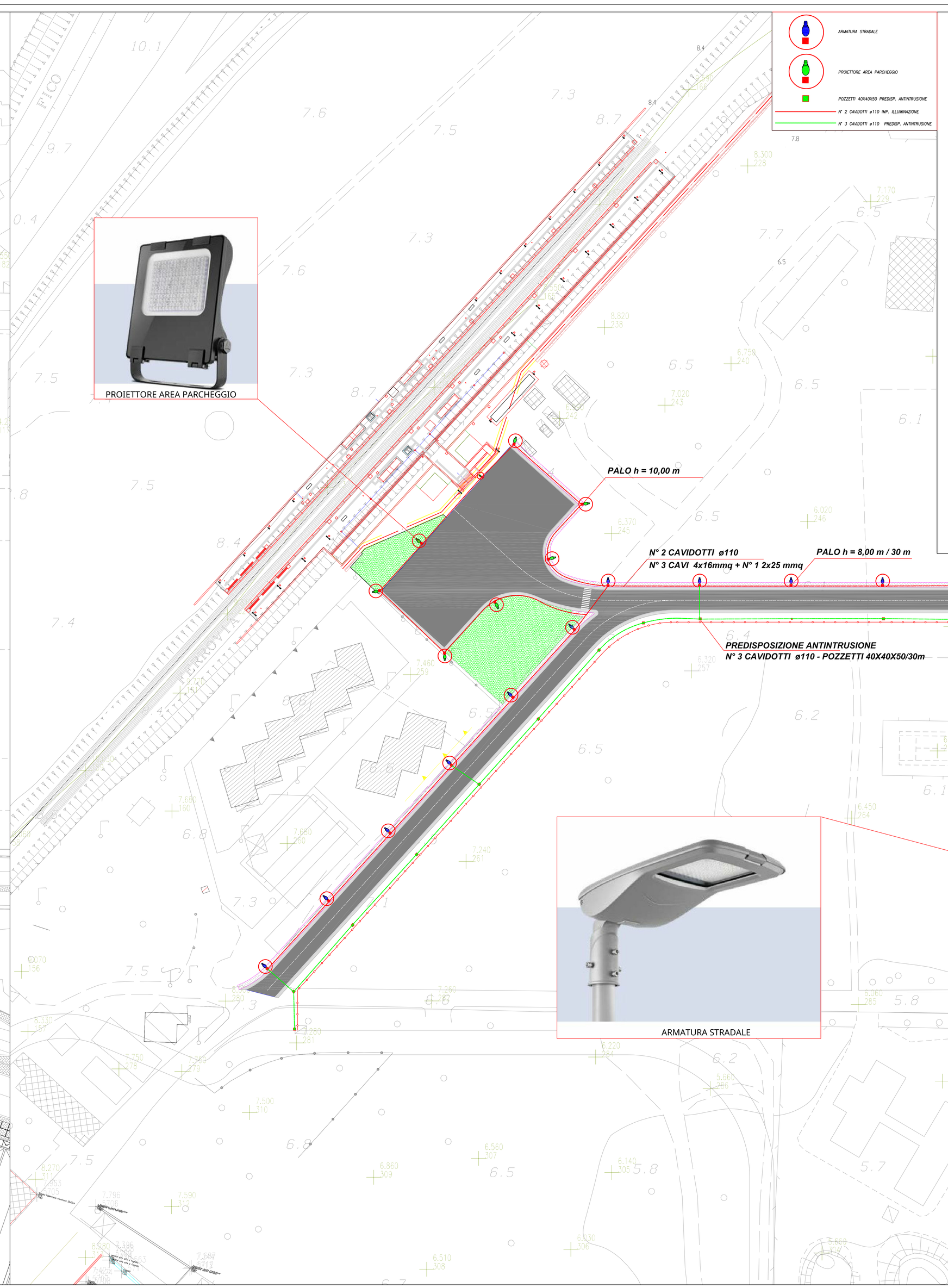

ARMATURA STRADALE

PROIETTORE AREA PARCHEGGIO

POZZETTI 40X40X50 PREDISP. ANTINTRUSIONE

N° 2 CAVIDOTTI ø110 INP. ILLUMINAZIONE

N° 3 CAVIDOTTI ø110 PREDISP. ANTINTRUSIONE

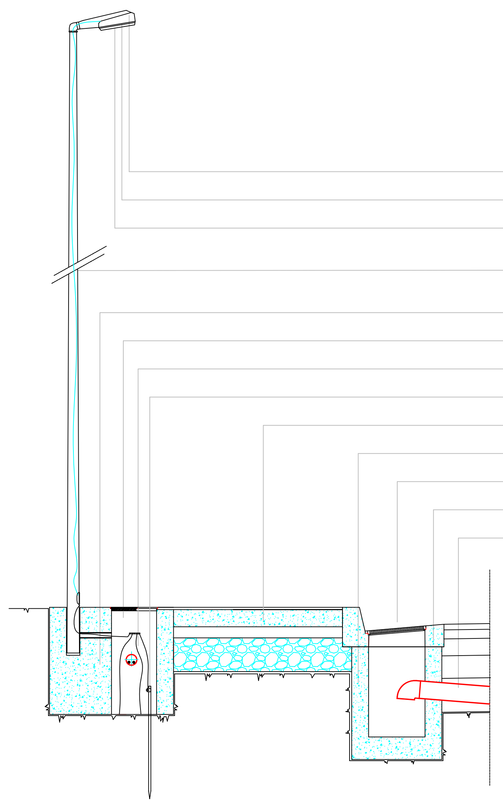

ARMATURA IN LEGA DI ALLUMINIO PREVERNICIATO
LAMPADA A LED 6000 lumen
BANDELLA STAMPATA IN METACRILATO
PALO CONICO h. 880 dn 148/60 mm
PALO CONICO h. 1080 dn 168/60 mm
BASAMENTO IN CLS
POZZETTO DI CONNESSIONE IN CLS
LINEA DI COLLEGAMENTO IN TUBO PVC dn 100
PUNTAZZA DI DISPERSIONE IN ACCIAIO h cm 120
MARCIAPIEDE
POZZETTO SIFONATO PER CADITOIA IN C.A.V.
GRIGLIA IN GHISA TIPO CARRABILE
CANALE TRAPEZOIDALE
TUBAZIONE DI SCARICO IN PVC PESANTE dn 150

LAMPIONE PER ILLUMINAZIONE STRADALE E PARCHEGGI PUBBLICI
SCALA 1:25

(disposizione unilaterale – interdistanza ml 30,00)

SAC

AEROPORTO FONTANAROSSA CATANIA

LAVORI DI: REALIZZAZIONE NUOVA STRADA DI COLLEGAMENTO VIABILITA' AEROPORTUALE A NUOVA STAZIONE FERROVIARIA RFI E OPERE CONNESSE

PROGETTO ESECUTIVO

PROGETTO - SAC S.p.A.
Area Engineering

ing. Luigi Bonfiglio
ORDINE DEGLI INGEGNERI PROV. CATANIA N. A 3126

geom. Vincenzo Morrmo

ing. Domenico Cocina

arch. Giusi M.G. Nicotra

PLANIMETRIA E PARTICOLARI
IMPIANTO DI ILLUMINAZIONE

Cod. MIA:	Cod. CdP:
DATA PROGETTO / AGGIORNAMENTI	Numerazione Tavola: PES-SSF-PII
	SCALA: 1:500

L'ACCOUNTABLE MANAGER ing. Antonio Fiumefreddo

P.H. PROGETTAZIONE INFRASTRUTTURE E SISTEMI ing. Luigi Bonfiglio

P.H. AREA DI MOVIMENTO ing. Giuseppe Dipietro

P.H. MANUTENZIONE INFRASTRUTTURE E SISTEMI geom. Andrea Fiumanò

P.H. TERMINAL ing. Antonio Palazzolo

IL RESPONSABILE UNICO DEL PROCEDIMENTO

L'AMMINISTRAZIONE

L'IMPRESA